

**BUGETUL LOCAL DETALIAT LA VENITURI PE CAPITOLE SI SUBCAPITOLE
SI LA CHELTUIELI PE CAPITOLE, TITLURI, ARTICOLE DE CHELTUIELI, SUBCAPITOLE SI PARAGRAFE
PE ANUL 2020 SI ESTIMARI PE ANII 2021-2023**

Formular 11

Pag. 1 -mii lei-

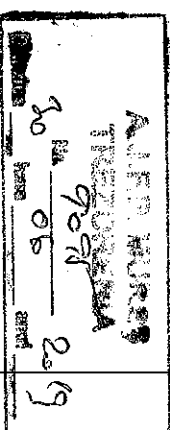

Capitol capitol	Sub- capitol	Pa- ra- graf	Grupa / titlu / col	Al- ne- at	Denumire indicator	2018 Realizari	2019 Executie preliminara	2020 Propuneri	2021 Estimari	2022 Estimari	2023 Estimari
		A			B	1	2	3	4	5	6
0001	02				TOTAL VENITURI-BUGET LOCAL	11.871,00	48.032,00	10.231,00	10.747,00	11.285,00	11.826,00
0002					I. VENITURI CURENTE	9.444,00	11.597,00	10.146,00	10.658,00	11.191,00	11.727,00
0003					A. VENITURI FISCALE	8.169,00	9.105,00	7.512,00	7.892,00	8.286,00	8.683,00
0004					A1. IMPOZIT PE VENIT, PROFIT SI CASTIGURI DIN CAPITAL	2.303,00	2.768,00	3.438,00	3.073,00	3.226,00	3.380,00
0300	02				A1.2 Impozit pe venit, profit si castiguri din capital de la persoane fizice	2.303,00	2.768,00	3.438,00	3.073,00	3.226,00	3.380,00
0302					IMPOZIT PE VENIT	15,00	15,00	16,00	17,00	18,00	19,00
18					Impozitul pe veniturile din transferul proprietatilor imobiliare din patrimoniul personal	15,00	15,00	16,00	17,00	18,00	19,00
0402					COTE SI SUME DEFALCATE DIN IMPOZITUL PE VENIT	2.288,00	2.753,00	3.422,00	3.056,00	3.208,00	3.361,00
0402	01				Cote defalcate din impozitul pe venit	1.728,00	2.417,00	2.809,00	2.294,00	2.419,00	2.546,00
0402	04				Sume alocate din cotele defalcate din impozitul pe venit pentru echilibrarea bugetelor locale	560,00	96,00	613,00	762,00	789,00	815,00
0402	05				Sume repartizate din Fondul la dispozitia Comunitatilor Iudetean		240,00				
0700	02				A3 Impozite si taxe pe proprietate	1.341,00	1.948,00	2.059,00	2.362,00	2.489,00	2.614,00
0702					IMPOZITE SI TAXE PE PROPRIETATE	1.341,00	1.948,00	2.059,00	2.362,00	2.489,00	2.614,00
01					Impozit si taxa pe cladiri	478,00	861,00	910,00	956,00	1.004,00	1.052,00
02					Impozit si taxa pe teren	846,00	1.070,00	1.131,00	1.387,00	1.465,00	1.541,00
03					Taxe judiciare de timbru si alte taxe de timbru	17,00	17,00	18,00	19,00	20,00	21,00
1000	02				A4 Impozite si taxe pe bunuri si servicii	4.521,00	4.389,00	2.015,00	2.457,00	2.571,00	2.689,00
1102					SUME DEFALCATE DIN TVA	4.198,00	3.965,00	1.567,00	1.986,00	2.077,00	2.172,00
02					Sume defalcate din taxa pe valoarea						

**BUGETUL LOCAL DETALIAT LA VENITURI PE CAPITOLE SI SUBCAPITOLE
SI LA CHELTUIELI PE CAPITOLE, TITLURI, ARTICOLE DE CHELTUIELI, SUBCAPITOLE SI PARAGRAFE
PE ANUL 2020 SI ESTIMARI PE ANII 2021-2023**

Formular 11 Pag. 2 -mii lei-

Capit- tot	Sub- capi- tot	Pa- ra- graf	Gr- pa / Titlu	Ar- ti- col	Al- ne- at	Denumire indicator	2018 Realizari	2019 Executii preliminate	2020 Propuneri	2021 Estimari	2022 Estimari	2023 Estimari
A						B	1	2	3	4	5	6
						adaugata pentru finantarea cheltuielilor descentralizate la nivelul comunei, oraselor, municipiilor si sectoarelor Municipiului Bucuresti	1.749,00	642,00	1.042,00	1.659,00	1.768,00	1.879,00
1102	05					Sume defalcate din taxa pe valoarea adaugata pentru datorii	9,00	16,00	17,00	18,00	19,00	20,00
1102	06					Sume defalcate din taxa pe valoarea adaugata pentru echilibrarea bugetelor locale	2.440,00	3.307,00	508,00	309,00	290,00	273,00
1602						TAXE PE UTILIZAREA BUNURILOR, AUTORIZAREA UTILIZARII BUNURILOR SAU PE DESFASURAREA DE ACTIVITATI	323,00	424,00	448,00	471,00	494,00	517,00
1602	02					Impozit pe mijloace de transport	232,00	334,00	353,00	371,00	389,00	407,00
	50					Alte taxe pe utilizarea bunurilor, autorizarea utilizarii bunurilor sau pe desfasurare de activitati	91,00	90,00	95,00	100,00	105,00	110,00
1800	02					A6.ALTE IMPOZITE SI TAXE FISCALE	4,00					
1802						ALTE IMPOZITE SI TAXE FISCALE	4,00					
	50					Alte impozite si taxe	4,00					
2900	02					C. Venituri nefiscale	1.275,00	2.492,00	2.634,00	2.766,00	2.905,00	3.044,00
3000						C1. Venituri din proprietate	276,00	342,00	361,00	379,00	398,00	417,00
3002						VENITURI DIN PROPRIETATE	276,00	342,00	361,00	379,00	398,00	417,00
	05					Venituri din concesiuni si inchirieri	276,00	342,00	361,00	379,00	398,00	417,00
	30					Alte venituri din concesiuni si inchirieri de catre institutiile publice	276,00	342,00	361,00	379,00	398,00	417,00
3300	02					C2. Vanzari de bunuri si servicii	999,00	2.150,00	2.273,00	2.387,00	2.507,00	2.627,00
3302						VENITURI DIN PRESTARI DE SERVICII SI ALTE ACTIVITATI	2,00	2,00	2,00	2,00	2,00	2,00
3302	28					Venituri din recuperarea cheltuielilor						

**BUGETUL LOCAL DETALIAT LA VENITURI PE CAPITOLE SI SUBCAPITOLE
SI LA CHELTUIELI PE CAPITOLE, TITLURI, ARTICOLE DE CHELTUIELI, SUBCAPITOLE SI PARAGRAFE
PE ANUL 2020 SI ESTIMARI PE ANII 2021-2023**

Formular 11 Pag. 3 -mii lei-

Capit- ol	Sub- capi- ol	Pa- ra- graf	Gr- pa / ti- col	Ar- ti- ne- at	Denumire indicator	2018 Realizari	2019 Executie preliminara	2020 Propuneri	2021 Estimari	2022 Estimari	2023 Estimari
A					B	1	2	3	4	5	6
3402					de judecata, impunatii si despagubiri	2,00	2,00	2,00	2,00	2,00	2,00
					VENITURI DIN TAXE ADMINISTRATIVE,						
					ELIBERARI PERMISE	32,00	129,00	136,00	143,00	150,00	157,00
3402	50				Alte venituri din taxe administrative, eliberari permise	32,00	129,00	136,00	143,00	150,00	157,00
3502					AMENZII, PENALITATI SI CONFISCARI	176,00	450,00	476,00	500,00	525,00	550,00
	01				Venituri din amenzi si alte sanctiuni						
					aplicate potrivit dispozitiilor legale						
3502	01	02			Venituri din amenzi si alte sanctiuni	176,00	450,00	476,00	500,00	525,00	550,00
					aplicate de catre alte institutii de						
					specializate	176,00	450,00	476,00	500,00	525,00	550,00
3602					DIVERSE VENITURI	726,00	1.520,00	1.607,00	1.687,00	1.772,00	1.857,00
	06				Taxe speciale	597,00	840,00	888,00	932,00	979,00	1.026,00
	50				Alte venituri	129,00	680,00	719,00	755,00	793,00	831,00
3702					TRANSFERURI VOLUNTARE, ALTELE DECAT						
					SUBVENTIILE	63,00	49,00	52,00	55,00	58,00	61,00
3702	01				Donatii si sponsorizari	63,00	49,00	52,00	55,00	58,00	61,00
	03				Varsaminte din sectiunea de functionare						
					pentru finantarea sectiunii de dezvoltare						
					a bugetului local	-1.087,00	-2.263,00				
3702	04				Varsaminte din sectiunea de functionare	1.087,00	2.263,00				
3900	02				II. Venituri din capital	17,00					
3902					VENITURI DIN VALORIFICAREA UNOR BUNURI	17,00					
	03				Venituri din vanzarea locuintelor						
					construite din fondurile statului	2,00					
3902	07				Venituri din vanzarea unor bunuri						
					aparținând domeniului privat al statului	15,00					
					sau al unitatilor administrativ-teritoriale						
4100	02				IV. Subvenții	2.312,00	6.649,00	85,00	89,00	94,00	99,00

**BUGETUL LOCAL DETALIAT LA VENITURI PE CAPITOLE SI SUBCAPITOLE
SI LA CHELTUELI PE CAPITOLE, TITLURI, ARTICOLE DE CHELTUELI, SUBCAPITOLE SI PARAGRAFE
PE ANUL 2020 SI ESTIMARI PE ANII 2021-2023**

Formular 11 Pag. 4 -mii lei-

Capitol	Subcapitol	Paragraf	Grupa / Titlu	Articol	Denumire indicator	2018 Realizari	2019 Executie preliminara	2020 Propuneri	2021 Estimari	2022 Estimari	2023 Estimari
A					B	1	2	3	4	5	6
4200					Subvenții de la alte nivele ale administrației publice	2.312,00	6.649,00	85,00	89,00	94,00	99,00
4202					SUBVENȚII DE LA BUGETUL DE STAT	2.312,00	5.935,00	85,00	89,00	94,00	99,00
	05				Planuri și regulamente de urbanism		22,00				
	34				Subvenții pentru acordarea ajutorului pentru încălzirea locuinței cu lemne, carbuni, combustibili petrolieri	11,00	15,00	16,00	17,00	18,00	19,00
4202	41				Subvenții de la bugetul de stat pentru finanțarea sănătății	51,00	65,00	69,00	72,00	76,00	80,00
4202	65				Finanțarea programului Național de Dezvoltare Locală	2.235,00	1.784,00				
4202	69				Subvenții de la bugetul de stat către bugetele locale necesare susținerii demnitarilor proiectelor finanțate din fonduri externe nerambursabile (FEN) postaderare, aferente perioadei de programare 2014-2020	15,00	4.049,00				
4302					SUBVENȚII DE LA ALTE ADMINISTRAȚII		714,00				
	31				Sume alocate din bugetul AFIR pentru susținerea proiectelor din PNDR 2014-2020		452,00				
4302	34				Sume alocate din bugetul ANCP1 pentru finanțarea lucrărilor de înregistrare sistematică din cadrul Programului național de cadastru și carte funciară		262,00				
4802					SUME PRIMITE DE LA UE/ALȚI DONATORI ÎN CONTUL PLĂTILOR EFECTUATE ȘI PREENGÂNTĂRI AFERENTE CADRULUI FINANCIAR 2014-2020	98,00	29.786,00				
4802	01				Fondul European de Dezvoltare Regională(FEDR)	98,00	29.092,00				
		01			Sume primite în contul plăților efectuate în anul curent	44,00					

**BUGETUL LOCAL DETALIAT LA VENITURI PE CAPITOLE SI SUBCAPITOLE
SI LA CHELTUIELI PE CAPITOLE, TITLURI, ARTICOLE DE CHELTUIELI, SUBCAPITOLE SI PARAGRAFE
PE ANUL 2020 SI ESTIMARI PE ANII 2021-2023**

Formular 11 Pag. 5 -mii lei-

Capit- tol	Sub- capit- tol	Pa- ra- graf	Gr- pa / titlu	Ar- ti- col	All- ne- at	Denumire indicator	2018 Realizari	2019 Executie preliminara	2020 Propuneri	2021 Estimari	2022 Estimari	2023 Estimari
A						B	1	2	3	4	5	6
4802	01	02				Sume primite in contul platilor efectuate in anii anteriori	54,00	262,00				
4802	01	03				Prefinantare		28.830,00				
	04					Fondul European de Dezvoltare Rurala (FEADR)		694,00				
4802	04	01				Sume primite in contul platilor efectuate in anul curent		688,00				
4802	04	02				Sume primite in contul platilor efectuate in anii anteriori		6,00				
4990						VENITURI PROPRII	5.200,00	7.583,00	8.527,00	8.617,00	9.056,00	9.494,00
5002						TOTAL CHELTUIELI	11.517,00	48.032,00	10.231,00	10.747,00	11.285,00	11.826,00
	01					CHELTUIELI CURENTE	7.829,00	44.073,00	9.654,00	10.141,00	10.649,00	11.159,00
	10					TITLUL I CHELTUIELI DE PERSONAL	4.001,00	4.920,00	5.199,00	5.459,00	5.730,00	6.003,00
	20					TITLUL II BUNURI SI SERVICII	2.523,00	3.152,00	3.338,00	3.510,00	3.690,00	3.870,00
	30					TITLUL III DOBANZI	197,00	240,00	254,00	267,00	280,00	293,00
	57					TITLUL IX ASISTENTA SOCIALA	523,00	626,00	661,00	694,00	729,00	764,00
	58					TITLUL X PROIECTE CU FINANTARE DIN FONDURI EXTERNE NERAMBURSABILE ABERENTE CADRULUI FINANCIAR 2014-2020	409,00	34.943,00				
	59					TITLUL XI ALTE CHELTUIELI	176,00	192,00	202,00	211,00	220,00	229,00
	70					CHELTUIELI DE CAPITAL	3.175,00	3.413,00				
	71					TITLUL XIII ACTIVE NEFINANCIARE	3.175,00	3.413,00				
	79					OPERATIUNI FINANCIARE	529,00	546,00	577,00	606,00	636,00	667,00
	81					TITLUL XVII RAMBURSARI DE CREDITE	529,00	546,00	577,00	606,00	636,00	667,00
	84					Plati efectuate in anii precedenti si recuperate in anul curent	-16,00					
	85					TITLUL XIX PLATI EFECTUATE IN ANII PRECEDENTI SI RECUPERATE IN ANUL CURENT	-16,00					
5100	02					Partea I-a Servicii publice generale	3.020,00	3.659,00	3.859,00	4.055,00	4.259,00	4.464,00

**BUGETUL LOCAL DETALIAT LA VENITURI PE CAPITOLE SI SUBCAPITOLE
SI LA CHELTUIELI PE CAPITOLE, TITLURI, ARTICOLE DE CHELTUIELI, SUBCAPITOLE SI PARAGRAFE
PE ANUL 2020 SI ESTIMARI PE ANII 2021-2023**

Formular 11 Pag. 6 -nii lei-

Capit- tol	Sub- capit- tol	Pa- ra- graf	Grupa / Titlu	Arti- cole	Denumire indicator	2018 Realizari	2019 Executie preliminara	2020 Propuneri	2021 Estimari	2022 Estimari	2023 Estimari
A					B	1	2	3	4	5	6
5102	AUTORITATI PUBLICE SI ACTIUNI EXTERNE					2.620,00	3.160,00	3.330,00	3.499,00	3.676,00	3.854,00
	01	CHELTUIELI CURENTE				2.627,00	3.148,00	3.330,00	3.499,00	3.676,00	3.854,00
	10	TITLUL I CHELTUIELI DE PERSONAL				2.202,00	2.703,00	2.857,00	3.000,00	3.150,00	3.301,00
	10	01	Cheltuieli salariale in bani			2.131,00	2.631,00	2.781,00	2.920,00	3.066,00	3.213,00
	10	01	01	Salarii de baza		1.965,00	2.323,00	2.455,00	2.578,00	2.707,00	2.837,00
	10	01	12	Indemnizatii platite unor persoane din afara unitatii		166,00	192,00	203,00	213,00	224,00	235,00
	10	01	17	Indemnizatii de hrana			116,00	123,00	129,00	135,00	141,00
	10	03	Contributii			71,00	72,00	76,00	80,00	84,00	88,00
	10	03	01	Contributii de asigurari sociale de stat		16,00					
	10	03	02	Contributii de asigurari de somaj		1,00					
	10	03	03	Contributii de asigurari sociale de sanatate		7,00					
	10	03	06	Contributii pentru concedii si indemnizatii		3,00					
	10	03	07	Contributia asiguratorie pentru munca		44,00	72,00	76,00	80,00	84,00	88,00
	20	TITLUL II BUNURI SI SERVICII				393,00	401,00	426,00	450,00	475,00	500,00
	20	01	Bunuri si servicii			294,00	322,00	341,00	359,00	378,00	397,00
	20	01	01	Furnituri de birou		20,00	20,00	21,00	22,00	23,00	24,00
	20	01	02	Materiale pentru curatenie		2,00	3,00	3,00	3,00	3,00	3,00
	20	01	03	Incalziri, iluminat si forta motrica		27,00	50,00	53,00	56,00	59,00	62,00
	20	01	04	Apa, canal si salubritate		3,00	4,00	4,00	4,00	4,00	4,00
	20	01	05	Carburanti si lubrifianti		23,00	30,00	32,00	34,00	36,00	38,00
	20	01	06	Piese de schimb		5,00	10,00	11,00	12,00	13,00	14,00
	20	01	08	Posta, telecomunicatii, radio, tv, internet		36,00	40,00	42,00	44,00	46,00	48,00
	20	01	09	Materiale si prestari de servicii cu caracter functional		29,00	30,00	32,00	34,00	36,00	38,00

**BUGETUL LOCAL DETALIAT LA VENITURI PE CAPITOLE SI SUBCAPITOLE
SI LA CHELTUIELI PE CAPITOLE, TITLURI, ARTICOLE DE CHELTUIELI, SUBCAPITOLE SI PARAGRAFE
PE ANUL 2020 SI ESTIMARI PE ANII 2021-2023**

Formular 11 Pag. 7 -mii lei-

Capi- tol	Sub- capi- tol	Pa- ra- graf	Grn- Ar- pa / Titlu	Ar- ti- col	Alf- ne- at	Denumire indicator	2018 Realizari	2019 Executie preliminara	2020 Propuneri	2021 Estimari	2022 Estimari	2023 Estimari
A						B	1	2	3	4	5	6
20	01	30				Alte bunuri si servicii pentru intretinere si functionare	149,00	135,00	143,00	150,00	158,00	166,00
20	02					Reparatii curente	46,00	10,00	11,00	12,00	13,00	14,00
20	05					Bunuri de natura obiectelor de inventar	6,00	10,00	11,00	12,00	13,00	14,00
20	05	30				Alte obiecte de inventar	6,00	10,00	11,00	12,00	13,00	14,00
20	06					Deplasari, detasari, transferari	4,00	5,00	5,00	5,00	5,00	5,00
20	06	01				Deplasari interne, detașari, transferari	4,00	5,00	5,00	5,00	5,00	5,00
20	12					Consultanta si expertiza	35,00					
20	13					Pregatire profesionala	3,00	10,00	11,00	12,00	13,00	14,00
20	14					Protectia muncii		9,00	10,00	11,00	12,00	13,00
20	30					Alte cheltuieli	5,00	35,00	37,00	39,00	41,00	43,00
20	30	01				Reclama si publicitate	5,00	5,00	5,00	5,00	5,00	5,00
20	30	30				Alte cheltuieli cu bunuri si servicii		30,00	32,00	34,00	36,00	38,00
59						TITLUL XI ALTE CHELTUIELI	32,00	44,00	47,00	49,00	51,00	53,00
59	40					Sume aferente persoanelor cu handicap neincadrate	32,00	44,00	47,00	49,00	51,00	53,00
70						CHELTUIELI DE CAPITAL		12,00				
71						TITLUL XIII ACTIVE NEFINANCIARE		12,00				
71	01					Active fixe		12,00				
71	01	01				Constructii		12,00				
84						Plati efectuate in anii precedenti si recuperate in anul curent	-7,00					
85						TITLUL XIX PLATI EFECTUATE IN ANII PRECEDENTI SI RECUPERATE IN ANUL CURENT	-7,00					
85	01					Plati efectuate in anii precedenti si recuperate in anul curent	-7,00					
85	01	01				Plati efectuate in anii precedenti si recuperate in anul curent in sectiunea de functionare a bugetului local	-7,00					

**BUGETUL LOCAL DETALIAT LA VENITURI PE CAPITOLE SI SUBCAPITOLE
SI LA CHELTUIELI PE CAPITOLE, TITLURI, ARTICOLE DE CHELTUIELI, SUBCAPITOLE SI PARAGRAFE
PE ANUL 2020 SI ESTIMARI PE ANII 2021-2023**

Formular 11 Pag. 8 -mii lei-

Capitol	Subcapitol	Paragraf	Grupa / Titlu	Articol	Denumire indicator	2018 Realizari	2019 Executie preliminara	2020 Propuneri	2021 Estimari	2022 Estimari	2023 Estimari
A					B	1	2	3	4	5	6
5102	01				Autoritati executive si legislative	2,620,00	3,160,00	3,330,00	3,499,00	3,676,00	3,854,00
	03				Autoritati executive	2,620,00	3,160,00	3,330,00	3,499,00	3,676,00	3,854,00
5402					ALTE SERVICII PUBLICE GENERALE	203,00	259,00	275,00	289,00	303,00	317,00
	01				CHELTUIELI CURENTE	203,00	259,00	275,00	289,00	303,00	317,00
	10				TITLUL I CHELTUIELI DE PERSONAL	203,00	258,00	273,00	287,00	301,00	315,00
	10	01			Cheeltuieli salariale in bani	196,00	252,00	267,00	281,00	295,00	309,00
	10	01	01		Salarii de baza	196,00	240,00	254,00	267,00	280,00	293,00
	10	01	17		Indemnizatii de hrana		12,00	13,00	14,00	15,00	16,00
	10	03			Contributii	7,00	6,00	6,00	6,00	6,00	6,00
	10	03	01		Contributii de asigurari sociale de stat	2,00					
	10	03	03		Contributii de asigurari sociale de sanatate	1,00					
	10	03	07		Contributia asiguratorie pentru munca	4,00	6,00	6,00	6,00	6,00	6,00
	20				TITLUL II BUNURI SI SERVICII		1,00	2,00	2,00	2,00	2,00
	20	01			Bunuri si servicii		1,00	2,00	2,00	2,00	2,00
	20	01	01		Furnituri de birou		1,00	1,00	1,00	1,00	1,00
	20	01	08		Posta, telecomunicatii, radio, tv, internet			1,00	1,00	1,00	1,00
5402	10				Servicii publice comunicare de evidenta a persoanelor	203,00	259,00	275,00	289,00	303,00	317,00
5502					TRANZACTII PRIVIND DATORIA PUBLICA SI IMPRUMUTURI	197,00	240,00	254,00	267,00	280,00	293,00
	01				CHELTUIELI CURENTE	197,00	240,00	254,00	267,00	280,00	293,00
	30				TITLUL III DOBANZI	197,00	240,00	254,00	267,00	280,00	293,00
	30	01			Dobanzi aferente datoriei publice interne	197,00	240,00	254,00	267,00	280,00	293,00
	30	01	01		Dobanzi aferente datoriei publice interne						
					interne directe	159,00	240,00	254,00	267,00	280,00	293,00
	30	01	02		Dobanzi aferente creditelor interne						

**BUGETUL LOCAL DETALIAT LA VENITURI PE CAPITOLE SI SUBCAPITOLE
SI LA CHELTUIELI PE CAPITOLE, TITLURI, ARTICOLE DE CHELTUIELI, SUBCAPITOLE SI PARAGRAFE
PE ANUL 2020 SI ESTIMARI PE ANII 2021-2023**

Formular 11 Pag. 9 -mii lei-

Capit- tol	Sub- capit- tol	Pa- ra- graf	Grn- pa / Titlu	Ar- ti- col	Al- ne- at	Denumire indicator	2018 Realizati	2019 Executii preliminate	2020 Propuneri	2021 Estimari	2022 Estimari	2023 Estimari
A						B	1	2	3	4	5	6
6000	02					garanate	38,00					
						Partea II-a Aguarare, ordine publica si siguranta nationala	214,00	311,00	329,00	345,00	363,00	381,00
6102						ORDINE PUBLICA SI SIGURANTA NATIONALA	214,00	311,00	329,00	345,00	363,00	381,00
	01					CHELTUIELI CURENTE	214,00	311,00	329,00	345,00	363,00	381,00
	20					TITLUL II BUNURI SI SERVICII	214,00	311,00	329,00	345,00	363,00	381,00
	20	01				Bunuri si servicii	214,00	306,00	324,00	340,00	358,00	376,00
	20	01	09			Materiale si prestari de servicii cu caracter functional	2,00	45,00	48,00	50,00	53,00	56,00
	20	01	30			Alte bunuri si servicii pentru intretinere si functionare	212,00	261,00	276,00	290,00	305,00	320,00
	20	05				Bunuri de natura obiectelor de inventar		5,00	5,00	5,00	5,00	5,00
	20	05	30			Alte obiecte de inventar		5,00	5,00	5,00	5,00	5,00
6102	05					Protecie civila si protectia contra incendurilor (protectie civila nominala)	2,00	50,00	53,00	55,00	58,00	61,00
6102	50					Alte cheltuieli in domeniul ordinii publice si sigurantei nationale	212,00	261,00	276,00	290,00	305,00	320,00
6500	02					Partea III-a Cheltuieli social-culturale	3.721,00	39.327,00	3.840,00	4.033,00	4.234,00	4.436,00
6502						INVATAMANT	813,00	8.393,00	759,00	798,00	839,00	880,00
	01					CHELTUIELI CURENTE	625,00	7.425,00	759,00	798,00	839,00	880,00
	20					TITLUL II BUNURI SI SERVICII	563,00	638,00	677,00	712,00	749,00	786,00
	20	01				Bunuri si servicii	496,00	535,00	568,00	598,00	629,00	660,00
	20	01	01			Furnituri de birou	13,00	13,00	14,00	15,00	16,00	17,00
	20	01	02			Materiale pentru curatenie	13,00	13,00	14,00	15,00	16,00	17,00
	20	01	03			Incalziri, iluminat si forta motrica	150,00	160,00	169,00	177,00	186,00	195,00
	20	01	04			Apa, canal si salubritate	8,00	10,00	11,00	12,00	13,00	14,00
	20	01	05			Carburanti si lubrifianti	8,00	9,00	10,00	11,00	12,00	13,00
	20	01	06			Piese de schimb	1,00	2,00	2,00	2,00	2,00	2,00

**BUGETUL LOCAL DETALIAT LA VENITURI PE CAPITOLE SI SUBCAPITOLE
SI LA CHELTUIELI PE CAPITOLE, TITLURI, ARTICOLE DE CHELTUIELI, SUBCAPITOLE SI PARAGRAFE
PE ANUL 2020 SI ESTIMARI PE ANI 2021-2023**

Formular 11 Pag. 10 -mii lei-

Capit- tol	Sub- capit- tol	Pa- ra- graf	Grupa / Titlu / Articol	Al- ne- at	Denumire indicator	2018 Realizari	2019 Executie preliminara	2020 Propuneri	2021 Estimari	2022 Estimari	2023 Estimari
A					B	1	2	3	4	5	6
20	01	07	Transport			66,00	80,00	85,00	89,00	93,00	97,00
20	01	08	Posta, telecomunicatii, radio, tv, internet			9,00	11,00	12,00	13,00	14,00	15,00
20	01	09	Materiale si prestari de servicii cu caracter functional			228,00	237,00	251,00	264,00	277,00	290,00
20	05		Bunuri de natura obiectelor de inventar			51,00	100,00	106,00	111,00	117,00	123,00
20	05	30	Alte obiecte de inventar			51,00	100,00	106,00	111,00	117,00	123,00
20	06		Deplasari, deplasari, transferari			5,00					
20	06	01	Deplasari interne, deplasari, transferari			5,00					
20	13		Pregatire profesionala			4,00	3,00	3,00	3,00	3,00	3,00
20	30		Alte cheltuieli			7,00					
20	30	30	Alte cheltuieli cu bunuri si servicii			7,00					
57			TITLUL IX ASISTENTA SOCIALA			22,00	35,00	37,00	39,00	41,00	43,00
57	02		Ajutoare sociale			22,00	35,00	37,00	39,00	41,00	43,00
57	02	01	Ajutoare sociale in numerar			20,00	34,00	36,00	38,00	40,00	42,00
57	02	03	Tichete de cresa si tichete sociale pentru gradinita			2,00	1,00	1,00	1,00	1,00	1,00
58			TITLUL X PROIECTE CU FINANTARE DIN FONDURI EXTERNE NEAMBURSABILE AFERENTE CADRULUI FINANCIAR 2014-2020				6,709,00				
58	01		Programe din Fondul European de Dezvoltare Regionala (FEDR)				6,709,00				
58	01	01	Finantarea nationala				876,00				
58	01	02	Finantarea externa nerambursabila				5,672,00				
58	01	03	Cheltuieli neeligibile				161,00				
59			TITLUL XI ALTE CHELTUIELI			40,00	43,00	45,00	47,00	49,00	51,00
59	01		Burse			30,00	43,00	45,00	47,00	49,00	51,00
59	40		Sume aferente persoanelor cu handicap neticadrate			10,00					

**BUGETUL LOCAL DETALIAT LA VENITURI PE CAPITOLE SI SUBCAPITOLE
SI LA CHELTUIELI PE CAPITOLE, TITLURI, ARTICOLE DE CHELTUIELI, SUBCAPITOLE SI PARAGRAFE
PE ANUL 2020 SI ESTIMARI PE ANI 2021-2023**

Formular 11 Pag. 11 -mii lei-

Capitol	Subcapitol	Paragraf	Grupa / Titlu	Alina	Denumire indicator	2018 Realizari	2019 Executie preluata	2020 Propuneri	2021 Estimari	2022 Estimari	2023 Estimari
A					B	1	2	3	4	5	6
70					CHELTUIELI DE CAPITAL	195,00	968,00				
71					TITLUL XIII ACTIVE NEFINANCIARE	195,00	968,00				
71 01					Active fixe	195,00	968,00				
71 01 01					Construcții	18,00	968,00				
71 01 03					Mobilier, aparatură birou și alte active corporale	125,00					
71 01 30					Alte active fixe	52,00					
84					Plăți efectuate în anii precedenți și recuperate în anul curent	-7,00					
85					TITLUL XIX PLĂȚI EFECTUATE ÎN ANII PRECEDENȚI ȘI RECUPERATE ÎN ANUL CURENT	-7,00					
85 01					Plăți efectuate în anii precedenți și recuperate în anul curent	-7,00					
85 01 01					Plăți efectuate în anii precedenți și recuperate în anul curent în secțiunea de funcționare a bugetului local	-7,00					
6502 03					Invatamant prescolar si primar	177,00	7.677,00				
01					Invatamant prescolar	125,00	968,00				
02					Invatamant primar	52,00	6.709,00				
04					Invatamant secundar	634,00	715,00	758,00	797,00	838,00	879,00
01					Invatamant secundar inferior	-7,00					
02					Invatamant secundar superior	641,00	715,00	758,00	797,00	838,00	879,00
50					Alte cheltuieli in domeniul invatamantului	2,00	1,00	1,00	1,00	1,00	1,00
6602					SANATATE	51,00	65,00	68,00	71,00	74,00	77,00
01					CHELTUIELI CURENTE	51,00	65,00	68,00	71,00	74,00	77,00
10					TITLUL I CHELTUIELI DE PERSONAL	51,00	65,00	68,00	71,00	74,00	77,00
10 01					Cheltuieli salariale in bani	50,00	63,00	66,00	69,00	72,00	75,00
10 01 01					Salarii de baza	50,00	56,00	59,00	62,00	65,00	68,00

**BUGETUL LOCAL DETALIAT LA VENITURI PE CAPITOLE SI SUBCAPITOLE
SI LA CHELTUIELI PE CAPITOLE, TITLURI, ARTICOLE DE CHELTUIELI, SUBCAPITOLE SI PARAGRAFE
PE ANUL 2020 SI ESTIMARI PE ANII 2021-2023**

Formular 11 Pag. 12 -anul-1-

Capi- tol	Sub- capi- tol	Pa- ra- graf	Grn- pa / Titlu	Ar- ti- col	Alf- ne- at	Denumire indicator	2018 Realizari	2019 Executie preluata	2020 Propuneri	2021 Estimari	2022 Estimari	2023 Estimari
A						B	1	2	3	4	5	6
6602	50		10	01	05	Sporuri pentru conditii de munca		3,00	3,00	3,00	3,00	3,00
			10	01	17	Indemnizatii de hrana		4,00	4,00	4,00	4,00	4,00
			10	03		Contributii	1,00	2,00	2,00	2,00	2,00	2,00
			10	03	07	Contributia asiguratorie pentru munca	1,00	2,00	2,00	2,00	2,00	2,00
						Alte cheltuieli in domeniul sanatatii	51,00	65,00	68,00	71,00	74,00	77,00
						Alte institutii si actiuni sanitare	51,00	65,00	68,00	71,00	74,00	77,00
						CULTURA, RECREERE SI RELIGIE	1.447,00	23.729,00	1.382,00	1.452,00	1.524,00	1.596,00
						CHELTUIELI CURENTE	1.374,00	23.383,00	1.382,00	1.452,00	1.524,00	1.596,00
			10			TITLUL I CHELTUIELI DE PERSONAL	718,00	920,00	972,00	1.021,00	1.072,00	1.123,00
			10	01		Cheltuieli salariale in bani	695,00	899,00	950,00	998,00	1.048,00	1.098,00
			10	01	01	Salarii de baza	679,00	807,00	853,00	896,00	941,00	986,00
			10	01	06	Alte sporuri	16,00	30,00	32,00	34,00	36,00	38,00
			10	01	17	Indemnizatii de hrana		62,00	65,00	68,00	71,00	74,00
			10	03		Contributii	23,00	21,00	22,00	23,00	24,00	25,00
			10	03	01	Contributii de asigurari sociale de stat	7,00					
			10	03	03	Contributii de asigurari sociale de sanatate	2,00					
			10	03	07	Contributia asiguratorie pentru munca	14,00	21,00	22,00	23,00	24,00	25,00
			20			TITLUL II BUNURI SI SERVICII	286,00	324,00	342,00	360,00	378,00	396,00
			20	01		Bunuri si servicii	191,00	159,00	168,00	177,00	186,00	195,00
			20	01	03	Incalzit, iluminat si forta motrica	44,00	62,00	66,00	70,00	74,00	78,00
			20	01	04	Apa, canal si salubritate		2,00	2,00	2,00	2,00	2,00
			20	01	05	Carburanti si lubrifianti	3,00	5,00	5,00	5,00	5,00	5,00
			20	01	09	Materiale si prestari de servicii cu caracter functional	16,00	20,00	21,00	22,00	23,00	24,00
			20	01	30	Alte bunuri si servicii pentru intretinere si functionare	128,00	70,00	74,00	78,00	82,00	86,00
			20	02		Reparatii curente	73,00	70,00	74,00	78,00	82,00	86,00

**BUGETUL LOCAL DETALIAT LA VENITURI PE CAPITOLE SI SUBCAPITOLE
SI LA CHELTUIELI PE CAPITOLE, TITLURI, ARTICOLE DE CHELTUIELI, SUBCAPITOLE SI PARAGRAFE
PE ANUL 2020 SI ESTIMARI PE ANII 2021-2023**

Formular 11 Pag. 13 -mii lei-

Capi- tol	Sub- capi- tol	Pa- ra- graf	Grn- pa / Titlu	Ar- ti- col	Ali- ne- at	Denumire indicator	2018 Realizari	2019 Executie preliminara	2020 Propuneri	2021 Estimari	2022 Estimari	2023 Estimari
A						B	1	2	3	4	5	6
			20	05		Bunuri de natura obiectelor de inventar	22,00	13,00	14,00	15,00	16,00	17,00
			20	05	30	Alte obiecte de inventar	22,00	13,00	14,00	15,00	16,00	17,00
			20	30		Alte cheltuieli		82,00	86,00	90,00	94,00	98,00
			20	30	30	Alte cheltuieli cu bunuri si servicii		82,00	86,00	90,00	94,00	98,00
			58			TITLUL X PROIECTE CU FINANTARE DIN FONDURI EXTERNE NERAMBURSABILE AFERENTE CADRULUI FINANCIAR 2014-2020	306,00	22.074,00				
			58	01		Programe din Fondul European de Dezvoltare Regionala (FEDR)	281,00	21.742,00				
			58	01	01	Finantarea nationala		2.833,00				
			58	01	02	Finantarea externa nerambursabila	281,00	18.469,00				
			58	01	03	Cheltuieli neeligibile		440,00				
			58	04		Programe din Fondul European Agricol de Dezvoltare Rurala (FEADR)	25,00	332,00				
			58	04	01	Finantarea nationala	1,00					
			58	04	02	Finantarea externa nerambursabila		233,00				
			58	04	03	Cheltuieli neeligibile	24,00	99,00				
			59			TITLUL XI ALTE CHELTUIELI	64,00	65,00	68,00	71,00	74,00	77,00
			59	11		Asociatii si fundatii	25,00	25,00	26,00	27,00	28,00	29,00
			59	12		Sustinerea cultelor	39,00	40,00	42,00	44,00	46,00	48,00
			70			CHELTUIELI DE CAPITAL	73,00	346,00				
			71			TITLUL XIII ACTIVE NEFINANCIARE	73,00	346,00				
			71	01		Active fixe	73,00	346,00				
			71	01	01	Constructii	1,00	326,00				
			71	01	02	Masini, echipamente si mijloace de transport						
			71	01	30	Alte active fixe	13,00	20,00				
6702	03					Servicii culturale	59,00					
02						Biblioteca publice comunale, orasnesti,	427,00	751,00	325,00	341,00	357,00	373,00

**BUGETUL LOCAL DETALIAT LA VENITURI PE CAPITOLE SI SUBCAPITOLE
SI LA CHELTUIELI PE CAPITOLE, TITLURI, ARTICOLE DE CHELTUIELI, SUBCAPITOLE SI PARAGRAFE
PE ANUL 2020 SI ESTIMARI PE ANII 2021-2023**

Formular 11 Pag. 14 -mii lei-

Capi- tol	Sub- capi- tol	Pa- ra- graf	Grn- pa / titlu	Ar- ti- col	Al- ne- at	Denumire indicator	2018 Realizari	2019 Executie preliminara	2020 Propuneri	2021 Estimari	2022 Estimari	2023 Estimari
A						B	1	2	3	4	5	6
6702	03	06				municipale	113,00	131,00	137,00	143,00	149,00	155,00
		07				Casa de cultura	303,00	561,00	125,00	131,00	137,00	143,00
						Carne culturale	11,00	59,00	63,00	67,00	71,00	75,00
05						Servicii recreative si sportive	980,00	22.592,00	1.015,00	1.067,00	1.121,00	1.175,00
	01					Sport	126,00	104,00	109,00	114,00	119,00	124,00
	03					Intretinere gradini publice, parcuri						
						zone verzi, baze sportive si de agrement	854,00	22.488,00	906,00	953,00	1.002,00	1.051,00
6702	50					Alte servicii in domeniul culturii,						
						recreerii si religiei	40,00	386,00	42,00	44,00	46,00	48,00
						ASIGURARI SI ASISTENTA SOCIALA	1.410,00	7.140,00	1.631,00	1.712,00	1.797,00	1.883,00
6802						CHELTUIELI CURENTE	1.412,00	7.140,00	1.631,00	1.712,00	1.797,00	1.883,00
	01					TITLUL I CHELTUIELI DE PERSONAL	778,00	913,00	965,00	1.013,00	1.063,00	1.114,00
	10	01				Cheltuieli salariale in bani	753,00	889,00	940,00	987,00	1.036,00	1.086,00
	10	01	01			Salarii de baza	753,00	889,00	940,00	987,00	1.036,00	1.086,00
	10	03				Contributii	25,00	24,00	25,00	26,00	27,00	28,00
	10	03	01			Contributii de asigurari sociale de						
						stat	7,00					
	10	03	03			Contributii de asigurari sociale de						
						sanatate	2,00					
	10	03	07			Contributia asiguratorie pentru munca	16,00	24,00	25,00	26,00	27,00	28,00
	57					TITLUL IX ASISTENTA SOCIALA	501,00	591,00	624,00	655,00	688,00	721,00
	57	02				Ajutoare sociale	501,00	591,00	624,00	655,00	688,00	721,00
	57	02	01			Ajutoare sociale in numerar	501,00	591,00	624,00	655,00	688,00	721,00
58						TITLUL X PROIECTE CU FINANTARE DIN FONDURI						
						EXTERNE NERAMBURSABILE APERENTE CADRULUI						
						FINANCIAR 2014-2020	93,00	5.596,00				
58	01					Programe din Fondul European de Dezvoltare						
						Regionala (FEDR)	93,00	5.596,00				
58	01	01				Finantarea nationala		727,00				

**BUGETUL LOCAL DETALIAT LA VENITURI PE CAPITOLE SI SUBCAPITOLE
SI LA CHELTUIELI PE CAPITOLE, TITLURI, ARTICOLE DE CHELTUIELI, SUBCAPITOLE SI PARAGRAFE
PE ANUL 2020 SI ESTIMARI PE ANII 2021-2023**

Formular 11 Pag. 15 -mii lei-

Capi- tot	Sub- capi- tot	Pa- ra- graf	Grupa / titlu / col	Al- ne- at	Denumire indicator	2018 Realizari	2019 Executie preliminara	2020 Prognosti	2021 Estimari	2022 Estimari	2023 Estimari
A					B	1	2	3	4	5	6
	58	01	02		Finantarea externa nerambursabila	93,00	4.869,00				
	59				TITLUL XI ALTE CHELTUIELI	40,00	40,00	42,00	44,00	46,00	48,00
	59	11			Asociatii si fundatii	40,00	40,00	42,00	44,00	46,00	48,00
	84				Plati efectuate in anii precedenti si recuperate in anul curent	-2,00					
	85				TITLUL XIX PLATI EFECTUATE IN ANII PRECEDENTI SI RECUPERATE IN ANUL CURENT	-2,00					
	85	01			Plati efectuate in anii precedenti si recuperate in anul curent	-2,00					
	85	01	01		Plati efectuate in anii precedenti si recuperate in anul curent in sectiunea de functionare a bugetului local	-2,00	40,00	42,00	44,00	46,00	48,00
6802	04				Asistenta acordata persoanelor in varsta Asistenta sociala in caz de boii si invaliditati	1.252,00	1.465,00	1.548,00	1.625,00	1.706,00	1.788,00
6802	05	02			Asistenta sociala in caz de invaliditate	1.252,00	1.465,00	1.548,00	1.625,00	1.706,00	1.788,00
	11				Ceese	93,00	5.596,00				
	15				Prevenirea excluderii sociale	25,00	39,00	41,00	43,00	45,00	47,00
	15	01			Ajutor social	25,00	39,00	41,00	43,00	45,00	47,00
7000	02				Parca IV-a Servicii si dezvoltare publica, locuinte, mediu si ape	970,00	1.538,00	1.318,00	1.383,00	1.450,00	1.517,00
7002					LOCUINTE, SERVICII SI DEZVOLTARE PUBLICA	393,00	719,00	629,00	661,00	693,00	725,00
	01				CHELTUIELI CURENTE	316,00	596,00	629,00	661,00	693,00	725,00
	10				TITLUL I CHELTUIELI DE PERSONAL	49,00	61,00	64,00	67,00	70,00	73,00
	10	01			Cheeltuieli salariale in bani	47,00	59,00	62,00	65,00	68,00	71,00
	10	01	01		Salarii de baza	47,00	55,00	58,00	61,00	64,00	67,00
	10	01	17		Indemnizatii de hrana		4,00	4,00	4,00	4,00	4,00
	10	03			Contributii	2,00	2,00	2,00	2,00	2,00	2,00
	10	03	01		Contributii de asigurari sociale de						

**BUGETUL LOCAL DETALIAT LA VENITURI PE CAPITOLE SI SUBCAPITOLE
SI LA CHELTUIELI PE CAPITOLE, TITLURI, ARTICOLE DE CHELTUIELI, SUBCAPITOLE SI PARAGRAFE
PE ANUL 2020 SI ESTIMARI PE ANII 2021-2023**

Formular 11 Pag. 16 -mii lei-

Capit- ol	Sub- capit- ol	Pa- ra- graf	Grn- pa / Titlu	Ar- ti- col	Al- ne- at	Denumire indicator	2018 Realizari	2019 Executie preliminara	2020 Propuneri	2021 Estimari	2022 Estimari	2023 Estimari
A						B	1	2	3	4	5	6
						stat	1,00					
			10	03	07	Contributia asiguratorie pentru munca	1,00	2,00	2,00	2,00	2,00	2,00
			20			TITLUL II BUNURI SI SERVICII	257,00	535,00	565,00	594,00	623,00	652,00
			20	01		Bunuri si servicii	257,00	535,00	565,00	594,00	623,00	652,00
			20	01	03	Loculzi, iluminat si forta motrica	153,00	185,00	195,00	205,00	215,00	225,00
			20	01	09	Materiale si prestari de servicii cu caracter functional						
			20	01	30	Alte bunuri si servicii pentru intretinere si functionare	38,00	6,00	6,00	6,00	6,00	6,00
			58			TITLUL X PROIECTE CU FINANTARE DIN FONDURI EXTERNE NERAMBURSABILE AFERENTE CADRULUI FINANCIAR 2014-2020	66,00	344,00	364,00	383,00	402,00	421,00
			58	04		Programe din Fondul European Agricol de Dezvoltare Rurala (FEADR)	10,00					
			58	04	01	Finantarea nationala	10,00					
			58	04	02	Finantarea externa nerambursabila	1,00					
			58	04	03	Cheltuieli neeligibile	5,00					
			70			CHETUIELI DE CAPITAL	4,00					
			71			TITLUL XIII ACTIVE NEFINANCIARE	77,00	123,00	123,00	123,00	123,00	123,00
			71	01		Active fixe	77,00	123,00	123,00	123,00	123,00	123,00
			71	01	30	Alte active fixe	77,00	123,00	123,00	123,00	123,00	123,00
7002	05					Alimentare cu apa si amenajari hidrotehnice	11,00	5,00				
	01					Alimentare cu apa	11,00	5,00				
	06					Iluminat public si electrificari	312,00	320,00	269,00	283,00	297,00	311,00
	50					Alte servicii in domeniile locuintelor, serviciilor si dezvoltari comunale	70,00	394,00	360,00	378,00	396,00	414,00
7402						PROTECTIA MEDIULUI	577,00	819,00	689,00	722,00	757,00	792,00
	01					CHELTUIELI CURENTE	559,00	652,00	689,00	722,00	757,00	792,00
	20					TITLUL II BUNURI SI SERVICII	559,00	652,00	689,00	722,00	757,00	792,00

**BUGETUL LOCAL DETALIAT LA VENITURI PE CAPITOLE SI SUBCAPITOLE
SI LA CHELTUIELI PE CAPITOLE, TITLURI, ARTICOLE DE CHELTUIELI, SUBCAPITOLE SI PARAGRAFE
PE ANUL 2020 SI ESTIMARI PE ANII 2021-2023**

Formular 11 Pag. 17 -mii lei-

Capitol	Subcapitol	Paragraf	Grupa / Titlu	Alina	Denumire indicator	2018 Realizari	2019 Executie prefinantata	2020 Propuneri	2021 Estimari	2022 Estimari	2023 Estimari
A					B	1	2	3	4	5	6
	20	01	01	03	Bunuri si servicii	556,00	610,00	645,00	676,00	709,00	742,00
	20	01	03		Incalzire, iluminat si forta motrica	70,00	80,00	85,00	89,00	93,00	97,00
	20	01	04		Apa, canal si salubritate	433,00	461,00	487,00	511,00	536,00	561,00
	20	01	09		Materiale si prestari de servicii cu caracter functional	8,00	24,00	25,00	26,00	27,00	28,00
	20	01	30		Alte bunuri si servicii pentru intretinere si functionare	45,00	45,00	48,00	50,00	53,00	56,00
	20	05	05		Bunuri de natura obiectelor de inventar		1,00	1,00	1,00	1,00	1,00
	20	05	30		Alte obiecte de inventar		1,00	1,00	1,00	1,00	1,00
	20	30	30		Alte cheltuieli	3,00	41,00	43,00	45,00	47,00	49,00
	20	30	30		Alte cheltuieli cu bunuri si servicii	3,00	41,00	43,00	45,00	47,00	49,00
	70				CHELTUIELI DE CAPITAL	18,00	167,00	43,00	45,00	47,00	49,00
	71				TITLUL XIII ACTIVE NEFINANCIARE	18,00	167,00				
	71	01			Active fixe	18,00	167,00				
	71	01	02		Masini, echipamente si mijloace de transport	18,00					
	71	01	30		Alte active fixe		167,00				
7402	05				Salubritate si gestionarea deseurilor	434,00	512,00	525,00	551,00	578,00	605,00
	02				Colectarea, tratarea si distrugerea deseurilor	434,00	512,00	525,00	551,00	578,00	605,00
7402	06				Canalizarea si tratarea apelor reziduale	143,00	307,00	164,00	171,00	179,00	187,00
8000	02				Parcarea V-a Activitatii economice	3.592,00	3.197,00	883,00	931,00	979,00	1.028,00
8402					TRANSPORTURI	3.430,00	3.008,00	685,00	721,00	758,00	796,00
	01				CHELTUIELI CURENTE	93,00	665,00	108,00	115,00	122,00	129,00
	20				TITLUL II BUNURI SI SERVICII	93,00	101,00	108,00	115,00	122,00	129,00
	20	01			Bunuri si servicii	93,00	101,00	108,00	115,00	122,00	129,00
	20	01	05		Carburanti si lubrifianti	34,00	35,00	37,00	39,00	41,00	43,00
	20	01	06		Piese de schimb	27,00	15,00	16,00	17,00	18,00	19,00
	20	01	09		Materiale si prestari de servicii cu						

**BUGETUL LOCAL DETALIAT LA VENITURI PE CAPITOLE SI SUBCAPITOLE
SI LA CHELTUIELI PE CAPITOLE, TITLURI, ARTICOLE DE CHELTUIELI, SUBCAPITOLE SI PARAGRAFE
PE ANUL 2020 SI ESTIMARI PE ANII 2021-2023**

Formular 11 Pag. 19 -mii lei-

Capit- tol	Sub- capi- tol	Pa- ra- graf	Grupa- pa / titlu	Al- ti- ne- at	Denumire indicator	2018 Realizari	2019 Executie preliminara	2020 Propuneri	2021 Estimari	2022 Estimari	2023 Estimari
A					B	1	2	3	4	5	6
	20		20		TITLUL II BUNURI SI SERVICII	158,00	189,00	200,00	210,00	221,00	232,00
	20	01	20	01	Bunuri si servicii	158,00	88,00	93,00	98,00	103,00	108,00
	20	01	30	30	Alte bunuri si servicii pentru intretinere si functionare	158,00	88,00	93,00	98,00	103,00	108,00
	20	30	20	30	Alte cheltuieli		101,00	107,00	112,00	118,00	124,00
	20	30	30	30	Alte cheltuieli cu bunuri si servicii		101,00	107,00	112,00	118,00	124,00
	70				CHELTUIELI DE CAPITAL	4,00					
	71				TITLUL XIII ACTIVE NEFINANCIARE	4,00					
	71	01			Active fixe	4,00					
	71	01	30	30	Alte active fixe	4,00					
8702	50				Alte activitati economice	162,00	189,00	200,00	210,00	221,00	232,00
9902					EXCEDENT/DEFICIT	354,00					



[Handwritten signature]